

FICHA TÉCNICA REFERENCIAL DE PUNTOS CRÍTICOS, PARA EL CIERRE DE BRECHAS, EN LOS SECTORES TULPUNA, MOLLEPAMPA, NUEVO CAJAMARCA, SAN MARTIN, PACCHA Y VILLA HUACARIZ, DISTRITO DE CAJAMARCA, PROVINCIA DE CAJAMARCA, DEPARTAMENTO DE CAJAMARCA

FTR-CB-PREV N° 0619-2025-ANA-AAA.M-ALA.C

PROPUESTA TÉCNICA: LIMPIEZA, DESCOLMATACIÓN Y CONSTRUCCION DE MURO DE CONCRETO ARMADO EN AMBAS MÁRGENES DE LA QUEBRADA LOS CHILCOS, SECTORES TULPUNA, MOLLEPAMPA, NUEVO CAJAMARCA, SAN MARTIN, PACCHA Y VILLA HUACARIZ, DISTRITO DE CAJAMARCA, PROVINCIA DE CAJAMARCA, DEPARTAMENTO DE CAJAMARCA.

1. UBICACIÓN:

AAA MARAÑON ALA CAJAMARCA Fecha 15/09/2025

1.1. Ubicación política

Departamento CAJAMARCA Provincia CAJAMARCA Distrito CAJAMARCA Sector TULPUNA, MOLLEPAMPA, NUEVO CAJAMARCA, SAN MARTIN, PACCHA Y VILLA HUACARIZ

1.2. Ubicación hidrográfica

Unidad hidrográfica CUENCA CRISNEJAS Cuerpo de agua QUEBRADA LOS CHILCOS

1.3. Ubicación geográfica - Coordenadas UTM (Datum: WGS 84)

	Inicial			Final			Margen	Observación
	Norte (Y):	Este (X):	Zona	Norte (Y):	Este (X):	Zona		
TRAMO 1	9,204,672.00	775,371.00	17M	9,205,080.00	778,516.00	17M	EJE DE CAUCE	Colmatado
TRAMO 2	9,204,909.00	776,681.00	17M	9,205,033.00	778,380.00	17M	AMBAS	Socavamiento

2. EVALUACIÓN DE LA ZONA EXPUESTA:

2.1 Tipo de peligro

inundacion X flujo de detritos erosion fluvial

2.2 Nivel de Peligro

Alto X Muy Alto

2.3. Geología

El Tramo identificado, se establece en ambas márgenes de la quebrada Los Chilcos, donde el tipo de suelo encontrado es arcilloso arenoso y gravoso Gravoso (Mayores a 2 mm, Arenoso (2 mm - 0.2 mm) y Arcilloso (menores de 0.002 mm) de las zonas de asentamientos, erosión fluvial (y si se han presentado reptación en las zonas altas de las quebradas). Si se han presentado caída de rocas en laderas de cerros, que presenta erosión fluvial, que afecta los suelos en la margen y tramo identificado, la sección promedio de la quebrada es de 12.00 m de ancho y 3.80 m de altura. De acuerdo a la tesis MODELO GEODINÁMICO DE LA QUEBRADA CRUZ BLANCA, MICROCUENCA CRUZ BLANCA- LOS CHILCOS, en el área que comprende la Microcuenca de la quebrada Los Chilcos existen unidades litológicas sedimentarias, volcánicas y depósitos cuaternarios con una edad que varía desde el Berriasiano hasta el Cenomaniano. Tenemos unidades litoestratigráficas del Paleógeno y del Cretáceo (Superior e Inferior) como las siguientes: Cuaternario: Depósitos Cuaternarios (aluvial, fluvial y lacustre); Paleógeno: Grupo Calipuy (Volcánico Llama), Cretáceo Inferior Tardío - Superior Temprano: Grupo Pulluicana (Formación Yumagual), Cretáceo Inferior: Grupo Crisnejas (Formación Pariatambo) y Grupo Goyllarisquiza (Chimú, Santa, Carhuáz y Farraf).

2.4.- HIDROLOGÍA

Área de Cuenca 67.97 km², perímetro 46.58 km, altitud media de la cuenca 3353.14 msnm, la pendiente de la cuenca es de 13.286 %, la pendiente del río de máximo recorrido es 7.86%, y la longitud de máximo recorrido es de 16.43 km., tiempo de concentración 91.47 min, índice de gravelius 1.58, factor de forma 0.25, densidad de drenaje 0.75 km/km2, coeficiente orográfico 0.17 y relación de confluencias 0.97. No presenta registros de caudales. Sin embargo por eventos pasados se tiene un registro de la altura del nivel de agua de 3 m.

2.5.- ELEMENTOS EXPUESTOS:

En la zona de intervención, se identificaron los siguientes elementos expuestos:

N° de Habitantes	N° de Viviendas	Tipo	N° de I.E.P.I.E.S.	Nombre	Centros de Salud	Nombre	Otros	Nombre
1050	200	ladrillo, bloque de cemento	1	I.E Julio Ramon Ribeyro	-	-	10	Puentes que cruza la quebrada
	20	Piedra, sillar con cal ó cemento						
		Adobe ó tapia						
		Quincha (caña con barro)						
		Piedra con barro						
		Madera (Pona, Tomillo,etc)						
		Otro material						

En la zona intervenida del río San Lucas , se ha identificado las siguientes áreas productivas e infraestructuras relacionadas:

Area Total (Has)	Cultivos	Area (Has)	Total Cabezas de Ganado	Clase	N°	Infraestructura afectada	Nombre	Cantidad	Longitud (m)
-	-	-	-	Vacunos	-	Bocalomas	-	-	-
-	-	-	-	Ovinos	-	Canales	-	-	-
-	-	-	-	Camelidos	-	Puentes	-	-	-
-	-	-	-	Equinos	-	Carreteras	Calles y caminos vecinales	2	2000
-	-	-	-	Porcinos	-	Servicios de agua y desagüe	-	-	-
-	-	-	-	otros	-	Otros (viviendas, colegios, poblacion)	-	-	-

4.- PROPUESTA TECNICA:

4.1.-Estructural

Tipo	Unidad de medida	Cantidad	Descripción de la propuesta	Observaciones
MURO DE CONCRETO ARMADO	km	3.80	Construcción de muro de concreto armado $f'c = 210 \text{ kg/cm}^2$, en una longitud total de 3800 m para ambos márgenes de la quebrada Los Chilcos, con una altura de muro de 3.50 m y una cimentación de 2.10 de ancho y altura de 1.0 m.	

3.2.- Medida No Estructural

Tipo	Unidad de medida	Cantidad	Descripción de la propuesta	Observaciones
LIMPIEZA Y DESCOLMATACIÓN	km	3.44	Limpieza y descolmatación de la quebrada Los Chilcos en una longitud de 3440 ml	

3.2.1 Acciones Complementarias

Que la Municipalidad Distrital de Cajamarca coordine con Defensa Civil Regional a fin de realizar simulacros ante posibles inundaciones de la quebrada Los Chilcos, además que se coordine con la Municipalidad Distrital de Cajamarca a fin de Delimitar la Faja Marginal de la quebrada Los Chilcos y evitar que la gente invada con construcciones el área que le corresponde a la Faja Marginal. Asimismo, la Autoridad Nacional del Agua debe realizar capacitaciones sobre la importancia de la delimitación de fajas marginales asociada a un ordenanza local o regional, talleres de sensibilización a la población en temas de gestión de riesgos de desastres, para que las poblaciones afectadas se encuentren preparadas a los fenómenos negativos de la naturaleza.

4.-ESQUEMA DE PROPUESTA TÉCNICA:

DIMENSIONAMIENTO HIDRÁULICO DEL MURO

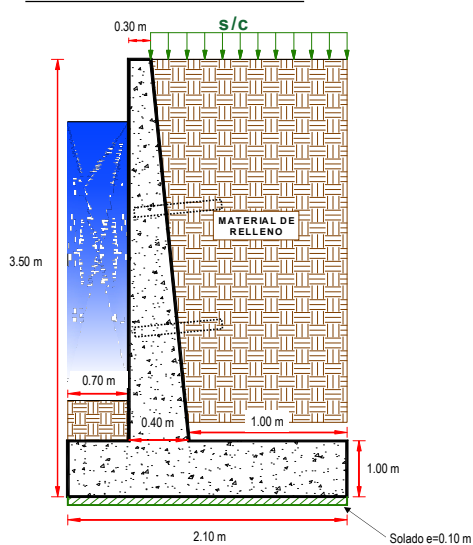

DIMENSIONAMIENTO DE ACERO DEL MURO

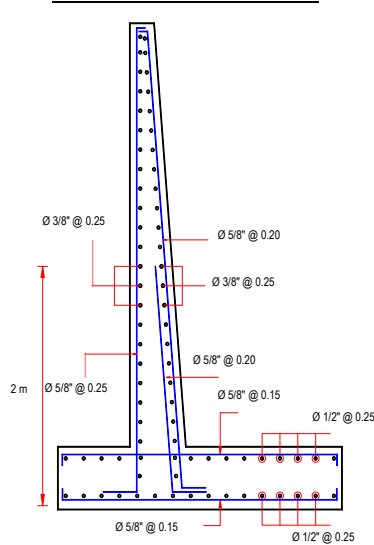

5.- IMAGEN SATELITAL DE ZONA VULNERABLE (GOOGLE EARTH)

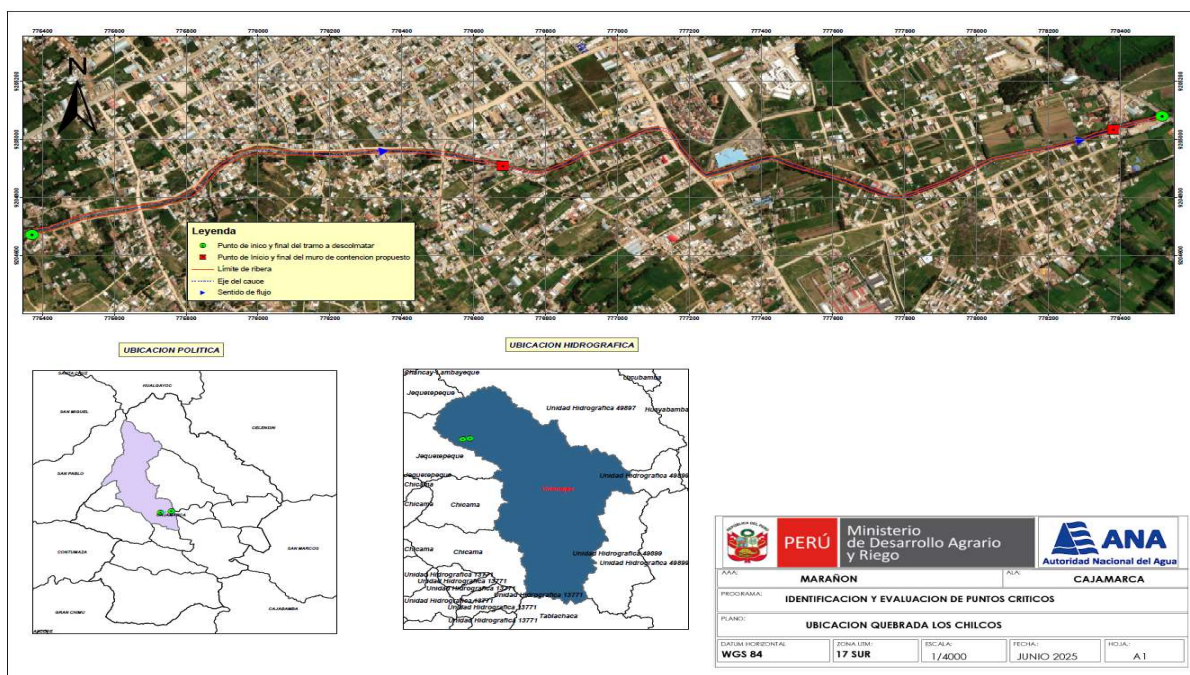

6.- PANEL FOTOGRÁFICO DE ZONA VULNERABLE



Imagen N°01.- Se observa en las fotografías, que la QUEBRADA LOS CHILCOS, se encuentra colmatado en su cauce y se encuentra sin protección en sus márgenes.

7.- PRESUPUESTO REFERENCIAL:

ITEM	DESCRIPCIÓN	UND.	METRADO	PRECIO S/.	PARCIAL S/.
LIMPIEZA, DESCOLMATACIÓN, (L = 3,440.00 m) Y CONSTRUCCIÓN DE MURO DE CONCRETO ARMADO, (L = 3,800.00 m)					
1.00	OBRAS PROVISIONALES				3,184.54
1.01	CARTEL INFORMATIVO DE LA ACTIVIDAD 3.60 x 4.80 m	und	1.00	1,778.59	1,778.59
1.02	CASETA DE GUARDIANIA Y/O ALMACEN	m2	15.00	93.73	1,405.95
2.00	TRABAJOS PRELIMINARES				74,455.52
2.01	MOVILIZACIÓN Y DESMOVILIZACIÓN MAQUINARIA PESADA	vje	2.00	10,021.59	20,043.18
2.02	TRAZO, REPLANTEO	km	7.24	1,881.02	13,618.58
2.03	CONTROL TOPOGRAFICO	km	7.24	2,830.63	20,493.76
2.04	DESVÍO DE LA QUEBRADA	M	1,000.00	20.30	20,300.00
3.00	MOVIMIENTO DE TIERRAS				1,221,191.77
3.01	LIMPIEZA Y DESCOLMATACIÓN DEL CAUCE	m3	20,640.00	7.33	151,291.20
3.02	EXCAVACIÓN PARA CIMENTACIÓN	m3	22,534.00	11.39	256,662.26
3.03	PERFILADO Y REFINE	m2	19,380.00	11.39	220,738.20
3.04	RELLENO Y COMPACTACIÓN CON MATERIAL PROPIO	m3	9,975.00	6.35	63,341.25
3.05	ELIMINACIÓN DE MATERIAL EXCEDENTE	m3	36,518.90	14.49	529,158.86
4.00	CONCRETO				12,161,725.47
4.01	CONCRETO FC=100 KG/CM2 (solado); e= 4"	m2	798.00	32.75	26,134.50
4.02	CONCRETO FC=210 KG/CM2	m3	11,305.00	560.94	6,341,426.70
4.03	ENCOFRADO Y DESENCOFRADO	m2	24,223.70	35.52	860,425.82
4.04	ACERO DE REFUERZO Fy = 4,200 Kg/cm²	Kg	593,752.23	8.05	4,779,705.45
4.05	CURADO DEL CONCRETO	m2	25,460.00	6.05	154,033.00
5.00	JUNTAS				154,403.13
5.01	JUNTA WATER STOP 6"	m	1,659.00	93.07	154,403.13
6.00	DRENAJE				64,539.20
6.01	TUBERIA PARA DRENAJE PVC -SAP, D=2"	m	3,040.00	21.23	64,539.20
7.00	FLETE TERRESTRE				15,000.00
7.01	FLETE TERRESTRE	glb	1.00	15,000.00	15,000.00
COSTO DIRECTO					13,694,499.63
GASTOS GENERALES (10%CD)					1,369,449.96
UTILIDAD (10%CD)					1,369,449.96
SUB TOTAL					16,433,399.56
IGV (18%)					2,958,011.92
TOTAL					19,391,411.48
SUPERVISIÓN (5%CD)					684,724.98
SEGUIMIENTO Y MONITOREO (2%CD)					273,889.99
FICHA DEFINITIVA					20,000.00
PRESUPUESTO TOTAL					20,370,026.45

SON: VEINTE MILLONES TRESCIENTOS SETENTA MIL VEINTISEIS CON 45/100 SOLES

8. CRONOGRAMA DE EJECUCIÓN

ITEM	ACTIVIDAD	UND.	N° DIAS	PLAZO DE EJECUCION (DÍAS)																			
				MES 01				MES 02				MES 03				MES 04				MES 05			
				I	II	III	IV	I	II	III	IV	I	II	III	IV	I	II	III	IV	I	II	III	IV
LIMPIEZA, DESCOLMATACIÓN, (L = 3,440.00 m) Y CONSTRUCCIÓN DE MURO DE CONCRETO ARMADO, (L = 3,800.00 m)																							
1.00	OBRAS PROVISIONALES																						
1.01	CARTEL INFORMATIVO DE LA ACTIVIDAD 3.60 x 4.80 m	und	1.00																				
1.02	CASETA DE GUARDIANIA Y/O ALMACEN	m2	1.00																				
2.00	TRABAJOS PRELIMINARES																						
2.01	MOVILIZACIÓN Y DESMOVILIZACIÓN MAQUINARIA PESADA	vje	2.00																				
2.02	TRAZO, REPLANTEO	km	15.00																				
2.03	CONTROL TOPOGRAFICO	km	37.00																				
2.04	DESÍVO DE LA QUEBRADA	m	4.00																				
3.00	MOVIMIENTO DE TIERRAS																						
3.01	LIMPIEZA Y DESCOLMATACIÓN DEL CAUCE	m3	25.00																				
3.02	EXCAVACIÓN PARA CIMENTACIÓN	m3	57.00																				
3.03	PERFILADO Y REFINO	m2	49.00																				
3.04	RELLENO Y COMPACTACIÓN CON MATERIAL PROPIO	m3	20.00																				
3.05	ELIMINACIÓN DE MATERIAL EXCEDENTE	m3	31.00																				
4.00	CONCRETO																						
4.01	CONCRETO FC=100 KG/CM2 (solido); e= 4"	m2	8.00																				
4.02	CONCRETO FC=210 KG/CM2	m3	29.00																				
4.03	ENCOFRADO Y DESENCOFRADO	m2	49.00																				
4.04	ACERO DE REFUERZO Fy = 4,200 Kg/cm²	m2	60.00																				
4.05	CURADO DEL CONCRETO	Kg	17.00																				
5.00	JUNTAS																						
5.01	JUNTA WATER STOP 6"	m	14.00																				
6.00	DRENAJE																						
6.01	TUBERIA PARA DRENAJE PVC -SAP, D=2"	m	61.00																				
7.00	FLETE TERRESTRE																						
7.01	FLETE TERRESTRE	glt	1.00																				

ACTIVIDADES A REALIZAR PARA EL CUMPLIMIENTO DE LA ACTIVIDAD

ACTIVIDADES A REALIZAR PARA EL CUMPLIMIENTO DE LA ACTIVIDAD																													
ITEM	ACTIVIDAD	MES 01				MES 02				MES 03				MES 04				MES 05				MES 06				MES 07			
		I	II	III	IV	I	II	III	IV	I	II	III	IV	I	II	III	IV	I	II	III	IV	I	II	III	IV	I	II	III	IV
01.01	FORMULACION DE FICHA TECNICA																												
01.02	CONTRATACION																												
01.03	EJECUCION																												
01.04	SUPERVISIÓN																												
01.05	SEGUIMIENTO																												
01.06	LIQUIDACION																												

Fecha de elaboración de la ficha:

15/09/2025

NOTA : * LA PRESENTE FICHA TECNICA ES REFERENCIAL, RESPECTO AL PRESUPUESTO, METRADOS, COSTOS UNITARIOS E INSUMOS; DEBIENDO SER LA FICHA TECNICA DEFINITIVA LA QUE ESTABLEZCA EL PRESUPUESTO DE LA ACTIVIDAD U OBRA.

* LA PROPUESTA TECNICA ES REFERENCIAL Y PUEDE VARIAR DE ACUERDO AL ESTUDIO DE LA FICHA TECNICA DEFINITIVA

**PERÚ**Ministerio
de Desarrollo Agrario
y Riego**PRESUPUESTO REFERENCIAL DE LA PROPUESTA TECNICA**

Actividad: LIMPIEZA, DESCOLMATACIÓN Y CONSTRUCCION DE MURO DE CONCRETO ARMADO EN AMBAS MÁRGENES DE LA QUEBRADA LOS CHILCOS, SECTORES TULPUNA, MOLLEPAMPA, NUEVO CAJAMARCA, SAN MARTIN, PACCHA Y VILLA HUACARIZ, DISTRITO DE CAJAMARCA, PROVINCIA DE CAJAMARCA, DEPARTAMENTO DE CAJAMARCA.

Lugar: SECTORES TULPUNA, MOLLEPAMPA, NUEVO CAJAMARCA, SAN MARTIN, PACCHA Y VILLA HUACARIZ, DISTRITO DE CAJAMARCA, PROVINCIA DE CAJAMARCA, DEPARTAMENTO DE CAJAMARCA.

Fecha: 15/09/2025

ITEM	DESCRIPCIÓN	UND.	METRADO	PRECIO S/.	PARCIAL S/.
LIMPIEZA, DESCOLMATACIÓN, (L = 3,440.00 m) Y CONSTRUCCIÓN DE MURO DE CONCRETO ARMADO, (L = 3,800.00 m)					
1.00	OBRAS PROVISIONALES				3,184.54
1.01	CARTEL INFORMATIVO DE LA ACTIVIDAD 3.60 x 4.80 m	und	1.00	1,778.59	1,778.59
1.02	CASETA DE GUARDIANIA Y/O ALMACEN	m2	15.00	93.73	1,405.95
2.00	TRABAJOS PRELIMINARES				74,455.52
2.01	MOVILIZACIÓN Y DESMOVILIZACIÓN MAQUINARIA PESADA	vje	2.00	10,021.59	20,043.18
2.02	TRAZO, REPLANTEO	km	7.24	1,881.02	13,618.58
2.03	CONTROL TOPOGRAFICO	km	7.24	2,830.63	20,493.76
2.04	DESVÍO DE LA QUEBRADA	M	1,000.00	20.30	20,300.00
3.00	MOVIMIENTO DE TIERRAS				1,221,191.77
3.01	LIMPIEZA Y DESCOLMATACIÓN DEL CAUCE	m3	20,640.00	7.33	151,291.20
3.02	EXCAVACIÓN PARA CIMENTACIÓN	m3	22,534.00	11.39	256,662.26
3.03	PERFILADO Y REFINE	m2	19,380.00	11.39	220,738.20
3.04	RELLENO Y COMPACTACIÓN CON MATERIAL PROPIO	m3	9,975.00	6.35	63,341.25
3.05	ELIMINACIÓN DE MATERIAL EXCEDENTE	m3	36,518.90	14.49	529,158.86
4.00	CONCRETO				12,161,725.47
4.01	CONCRETO FC=100 KG/CM2 (solado); e= 4"	m2	798.00	32.75	26,134.50
4.02	CONCRETO FC=210 KG/CM2	m3	11,305.00	560.94	6,341,426.70
4.03	ENCOFRADO Y DESENCOFRADO	m2	24,223.70	35.52	860,425.82
4.04	ACERO DE REFUERZO Fy = 4,200 Kg/cm²	Kg	593,752.23	8.05	4,779,705.45
4.05	CURADO DEL CONCRETO	m2	25,460.00	6.05	154,033.00
5.00	JUNTAS				154,403.13
5.01	JUNTA WATER STOP 6"	m	1,659.00	93.07	154,403.13
6.00	DRENAJE				64,539.20
6.01	TUBERIA PARA DRENAJE PVC -SAP, D=2"	m	3,040.00	21.23	64,539.20
7.00	FLETE TERRESTRE				15,000.00
7.01	FLETE TERRESTRE	glb	1.00	15,000.00	15,000.00

COSTO DIRECTO	13,694,499.63
GASTOS GENERALES (10%CD)	1,369,449.96
UTILIDAD (10%CD)	1,369,449.96
SUB TOTAL	16,433,399.56
IGV (18%)	2,958,011.92
TOTAL	19,391,411.48
SUPERVISIÓN (5%CD)	684,724.98
SEGUIMIENTO Y MONITOREO (2%CD)	273,889.99
FICHA DEFINITIVA	20,000.00
PRESUPUESTO TOTAL	20,370,026.45

SON: VEINTE MILLONES TRESCIENTOS SETENTA MIL VEINTISEIS CON 45/100 SOLES

NOTA: EL PRESUPUESTO ES REFERENCIAL, DEBIENDO SER LA FICHA TECNICA DEFINITIVA LA QUE ESTABLEZCA EL PRESUPUESTO FINAL DE LA ACTIVIDAD U OBRA

PLANILLA GENERAL DE METRADOS

Actividad: LIMPIEZA, DESCOLMATACIÓN Y CONSTRUCCION DE MURO DE CONCRETO ARMADO EN AMBAS MÁRGENES DE LA QUEBRADA LOS CHILCOS, SECTORES TULPUNA, MOLLEPAMPA, NUEVO CAJAMARCA, SAN MARTIN, PACCHA Y VILLA HUACARIZ, DISTRITO DE CAJAMARCA, PROVINCIA DE CAJAMARCA, DEPARTAMENTO DE CAJAMARCA.

Ubicación: SECTORES TULPUNA, MOLLEPAMPA, NUEVO CAJAMARCA, SAN MARTIN, PACCHA Y VILLA HUACARIZ, DISTRITO DE CAJAMARCA, PROVINCIA DE CAJAMARCA, DEPARTAMENTO DE CAJAMARCA.

Fecha : 15/09/2025

Item	Descripción	Unid.	Nro veces	Dimensiones				Parcial	Total
				Largo	Ancho	Altura	Área		
LIMPIEZA, DESCOLMATACIÓN, (L = 3,440.00 m) Y CONSTRUCCIÓN DE MURO DE CONCRETO ARMADO, (L = 3,800.00 m)									
1.00	OBRAS PROVISIONALES								
1.01	CARTEL INFORMATIVO DE LA ACTIVIDAD 3.60 x 4.80 m	Und.	1.00					1.00	1.00
1.02	CASETA DE GUARDIANIA Y/O ALMACEN	m2	1.00	5.00	3.00			15.00	15.00
2.00	TRABAJOS PRELIMINARES								
2.01	MOVILIZACIÓN Y DESMOVILIZACIÓN MAQUINARIA PESADA	vje	2.00					2.00	2.00
2.02	TRAZO, REPLANTEO	Km						7.24	7.24
	Limpieza y Descolmatación			3.44					
	Muro de concreto			3.80					
2.03	CONTROL TOPOGRAFICO	Km						7.24	7.24
	Limpieza y Descolmatación			3.44					
	Muro de concreto			3.80					
2.04	DESVÍO DE LA QUEBRADA	m	1.00	1,000.00				1,000.00	1,000.00
3.00	MOVIMIENTO DE TIERRAS								
3.01	LIMPIEZA Y DESCOLMATACIÓN DEL CAUCE	m3	1.00	3,440.00	12.00	0.50		20,640.00	20,640.00
3.02	EXCAVACIÓN PARA CIMENTACIÓN	m3	1.00	3,800.00			5.93	22,534.00	22,534.00
3.03	PERFILADO Y REFINE	m2	1.00	3,800.00	5.10			19,380.00	19,380.00
3.04	RELLENO Y COMPACTACIÓN CON MATERIAL PROPIO	m3	1.00	3,800.00			2.63	9,975.00	9,975.00
3.05	ELIMINACIÓN DE MATERIAL EXCEDENTE	m3	1.00	esp =	10%			36,518.90	36,518.90
4.00	CONCRETO								
4.01	CONCRETO FC=100 KG/CM2 (solado); e= 4"	m3	1.00	3,800.00	2.10	0.10		798.00	798.00
4.02	CONCRETO FC=210 KG/CM2	m3							11,305.00
	Zapata	m3	1.00	3,800.00	2.10	1.00		7,980.00	
	Pantalla	m3	1.00	3,800.00	0.35	2.50		3,325.00	
4.03	ENCOFRADO Y DESENCOFRADO	m2							24,223.70
	Zapata								
	Sección transversal	m2	476.00		2.10	1.00		999.60	
	Sección longitudinal	m2	1.0	3,800.00		1.00		3,800.00	
	Pantalla								
	Lados	m2	476.00		0.35	2.50		416.50	
	Cara frontal	m2	1.00	3,800.00		2.50		9,500.00	
	Cara posterior (Inclinado)	m2	1.00	3,800.00		2.50		9,507.60	
4.04	ACERO DE REFUERZO Fy = 4,200 Kg/cm²	Kg	1.00					593,752.23	593,752.23
4.05	CURADO DEL CONCRETO	m2							25,460.00
			1.00	3,800.00		3.50		13,300.00	
			1.00	3,800.00		3.20		12,160.00	
5.00	JUNTAS								
5.01	JUNTA WATER STOP 6"	m	474.00	3.50				1,659.00	1,659.00



6.00	DRENAJE							
6.01	TUBERIA PARA DRENAJE PVC -SAP, D=2"	m	3,800.00	0.80			3,040.00	3,040.00
7.00	FLETE TERRESTRE							
7.01	FLETE TERRESTRE	glb	1.00				1.00	1.00

ESQUEMA DE LA MEDIDA ESTRUCTURAL

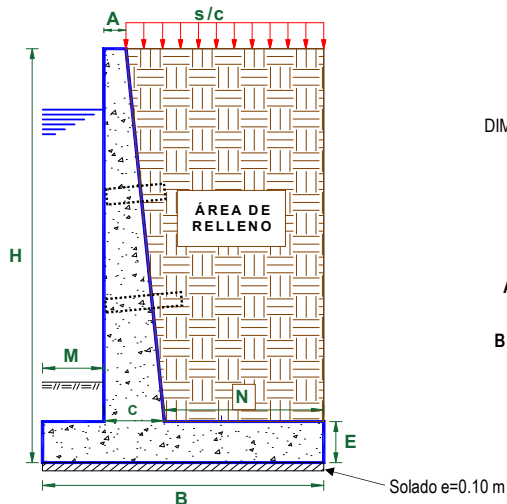
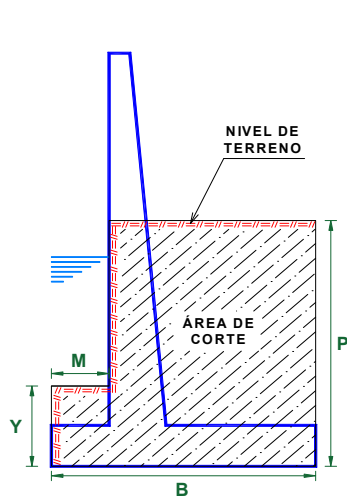

DIMENSIONAMIENTO REFERENCIAL DEL MURO

P	=	2.30 m
Y	=	1.30 m
H	=	3.50 m
E	=	1.00 m
A = 0.2 - 0.3 m	=	0.30 m
C = H/12 - H/8	=	0.40 m
B = 0.5H - 0.8 H	=	2.10 m
M = B/3	=	0.70 m
N = B - M - C	=	1.00 m
Juntas cada	=	8.0

NOTA: LOS METRADOS SON REFERENCIALES, DEBIENDO SER LA FICHA TECNICA DEFINITIVA LA QUE ESTABLEZCA LOS VALORES FINALES, DE ACUERDO AL PLANTEAMIENTO ESTRUCTURAL

PLANILLA GENERAL DE METRADOS DE ACERO

Actividad: LIMPIEZA, DESCOLMATACIÓN Y CONSTRUCCION DE MURO DE CONCRETO ARMADO EN AMBAS MÁRGENES DE LA QUEBRADA LOS CHILCOS, SECTORES TULPUNA, MOLLEPAMPA, NUEVO CAJAMARCA, SAN MARTIN, PACCHA Y VILLA HUACARIZ, DISTRITO DE CAJ/
Ubicación: SECTORES TULPUNA, MOLLEPAMPA, NUEVO CAJAMARCA, SAN MARTIN, PACCHA Y VILLA HUACARIZ, DISTRITO DE CAJAMARCA, PROVINCIA DE CAJAMARCA, DEPARTAMENTO DE CAJAMARCA.
Fecha : 15/09/2025

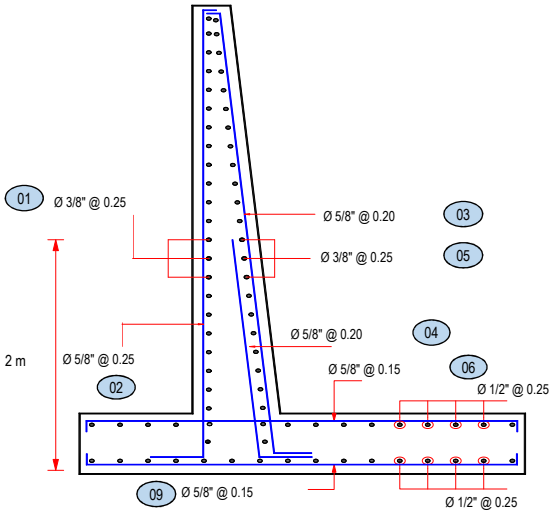
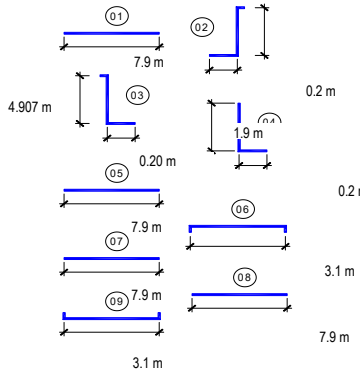
Código	Descripción	Ø Fierro	Nº Veces	Nº Elem.	Dimensiones			Peso kg. Parcial	Peso kg. Sub total
					Long. Pieza	Long. Total	Peso kg/m		
Acero de refuerzo Fy = 4,200 Kg/cm²									
									
Longitud de muro = 3,800 m									
Metrado cada = 8.00 m									
Numero de veces = 475									
MURO DE CONTENCIÓN DE CONCRETO ARMADO									
1.-	Ø 3/8 @ 0.25	3/8	475	13	7.900	48,782.50	0.560	27,318.20	27,318.20
2.-	Ø 5/8 @ 0.20	5/8	475	33	3.150	48,777.75	1.552	75,703.07	75,703.07
3.-	Ø 5/8 @ 0.20	5/8	475	41	3.102	59,684.31	1.552	92,630.055	92,630.06
4.-	Ø 5/8 @ 0.20	5/8	475	41	2.100	40,398.75	1.552	62,698.860	62,698.86
5.-	Ø 3/8 @ 0.25	3/8	475	13	7.900	48,820.00	0.560	27,339.201	27,339.20
6.-	Ø 5/8 @ 0.15	5/8	475	54	3.100	79,024.17	1.552	122,645.507	122,645.51
7.-	Ø 1/2 @ 0.25	1/2	475	08	7.900	30,770.50	1.020	31,385.910	31,385.91
8.-	Ø 1/2 @ 0.25	1/2	475	08	7.900	30,770.50	1.020	31,385.910	31,385.91
9.-	Ø 5/8 @ 0.15	5/8	475	54	3.100	79,024.17	1.552	122,645.507	122,645.51
T O T A L :								KG	593,752.23

**PERÚ****Ministerio
de Desarrollo Agrario
y Riego****ANALISIS DE COSTOS UNITARIOS REFERENCIAL**

Presupuesto LIMPIEZA, DESCOLMATACIÓN Y CONSTRUCCION DE MURO DE CONCRETO ARMADO EN AMBAS MÁRGENES DE LA QUEBRADA LOS CHILCOS, SECTORES TULPUNA, MOLLEPAMPA, NUEVO CAJAMARCA, SAN MARTIN, PACCHA Y VILLA HUACARIZ, DISTRITO DE CAJAMARCA, PROVINCIA DE CAJAMARCA, DEPARTAMENTO DE CAJAMARCA.

Lugar SECTORES TULPUNA, MOLLEPAMPA, NUEVO CAJAMARCA, SAN MARTIN, PACCHA Y VILLA HUACARIZ, DISTRITO DE CAJAMARCA, PROVINCIA DE CAJAMARCA, DEPARTAMENTO DE CAJAMARCA.

Fecha 15/09/2025

Partida **01.01** **CARTEL DE IDENTIFICACION DE ACTIVIDAD**

Rendimiento **und/DIA** **1.0000** EQ. **1.0000** Costo unitario directo por : und **1,778.59**

Código	Descripción Recurso	Unidad	Cuadrilla	Cantidad	Precio S/.	Parcial S/.
Mano de Obra						
0101010003	OPERARIO	hh	1.0000	8.0000	28.46	227.68
0101010005	PEON	hh	2.0000	16.0000	20.29	324.64
						552.32
Materiales						
02041200010009	CLAVOS PARA MADERA CON CABEZA DE	kg		2.0000	7.25	14.50
0207030001	HORMIGON	m3		0.4800	40.00	19.20
0213010001	CEMENTO PORTLAND TIPO I (42.5 kg)	bol		1.2000	30.00	36.00
0231010001	MADERA TORNILLO	p2		70.0000	7.00	490.00
02901500260004	GIGANTOGRAFIA SEGUN DISEÑO	und		1.0000	650.00	650.00
						1,209.70
Equipos						
0301010006	HERRAMIENTAS MANUALES	%mo		3.0000	552.32	16.57
						16.57

Partida **01.02** **CASETA DE GUARDIANIA Y/O ALMACEN**

Rendimiento **m2/DIA** **20.0000** EQ. **20.0000** Costo unitario directo por : m2 **93.73**

Código	Descripción Recurso	Unidad	Cuadrilla	Cantidad	Precio S/.	Parcial S/.
Mano de Obra						
0101010003	OPERARIO	hh	1.0000	0.4000	28.46	11.38
0101010004	OFICIAL	hh	1.0000	0.4000	22.40	8.96
0101010005	PEON	hh	1.0000	0.4000	20.29	8.12
						28.46
Materiales						
02041200010005	CLAVOS PARA MADERA CON CABEZA DE	kg		0.2500	7.25	1.81
0204180008	CALAMINA GALVANIZADA e=0.14 mm	m2		0.8000	9.60	7.68
0231010001	MADERA TORNILLO	p2		6.0000	7.00	42.00
02310500010007	TRIPLAY LUPUNA E= 6 mm	m2		0.7500	17.24	12.93
						64.42
Equipos						
0301010006	HERRAMIENTAS MANUALES	%mo		3.0000	28.46	0.85
						0.85

**PERÚ****Ministerio
de Desarrollo Agrario
y Riego**

Partida	02.01 MOVILIZACION Y DESMOVILIZACION DE MAQUINARIAS Y EQUIPOS					
Rendimiento	glb/DIA	1.0000	EQ. 1.0000	Costo unitario directo por : glb		10,021.59
Código	Descripción Recurso	Unidad	Cuadrilla	Cantidad	Precio S/.	Parcial S/.
Mano de Obra						
0101010005	PEON	hh	6.0000	48.0000	20.29	973.92
						973.92
Equipos						
0301010006	HERRAMIENTAS MANUALES	%mo		3.0000	973.92	29.22
03012200010004	CAMION PLATAFORMA 4 x 6 300 HP 19 tn hm		0.7500	6.0000	452.00	2,712.00
0301220011	CAMION SEMI TRAYLER 6 x4 330 HP 35 TN hm		1.8750	15.0000	420.43	6,306.45
						9,047.67

Partida	2.02 TRAZO Y REPLANTEO					
Rendimiento	km/DIA	0.5000	EQ. 0.5000	Costo unitario directo por : km		1,881.02
Código	Descripción Recurso	Unidad	Cuadrilla	Cantidad	Precio S/.	Parcial S/.
Mano de Obra						
0101010003	OPERARIO	hh	0.1000	1.6000	28.46	45.54
0101010005	PEON	hh	0.5000	8.0000	20.29	162.32
0101030000	TOPOGRAFO	hh	1.0000	16.0000	29.42	470.72
01010300030003	AYUDANTE DE TOPOGRAFIA	hh	0.5000	8.0000	22.40	179.20
						857.78
Materiales						
02040300010043	FIERRO 3/8"	var		0.5000	22.30	11.15
0213010001	CEMENTO PORTLAND TIPO I (42.5 kg)	bol		3.6000	30.00	108.00
02130300010003	YESO BOLSA 25 kg	bol		3.0000	20.00	60.00
0231040001	ESTACAS DE MADERA	und		50.0000	4.65	232.50
0240020001	PINTURA ESMALTE	gal		0.3500	60.17	21.06
						432.71
Equipos						
0301000014	MIRAS	día	2.0000	4.0000	17.36	69.44
0301000015	JALONES	día	4.0000	8.0000	14.96	119.68
0301000022	ESTACION TOTAL	he	1.0000	16.0000	23.48	375.68
0301010006	HERRAMIENTAS MANUALES	%mo		3.0000	857.78	25.73
						590.53

Partida	2.03 CONTROL TOPOGRAFICO					
Rendimiento	km/DIA	0.2000	EQ. 0.2000	Costo unitario directo por : km		2,830.63
Código	Descripción Recurso	Unidad	Cuadrilla	Cantidad	Precio S/.	Parcial S/.
Mano de Obra						

**PERÚ****Ministerio
de Desarrollo Agrario
y Riego**

0101010004	OFICIAL	hh	0.1000	4.0000	22.40	89.60
0101010005	PEON	hh	0.5000	20.0000	20.29	405.80
0101030000	TOPOGRAFO	hh	1.0000	40.0000	29.42	1,176.80
01010300030003	AYUDANTE DE TOPOGRAFIA	hh	0.2500	10.0000	22.40	224.00
						1,896.20

Materiales

02130300010003	YESO BOLSA 25 kg	bol		3.0000	20.00	60.00
0231040001	ESTACAS DE MADERA	und		50.0000	4.65	232.50
0240020001	PINTURA ESMALTE	gal		0.2500	60.17	15.04
						307.54

Equipos

0301000023	NIVEL TOPOGRAFICO	hm	1.0000	40.0000	14.25	570.00
0301010006	HERRAMIENTAS MANUALES	%mo		3.0000	1,896.20	56.89
						626.89

Partida	2.04	DESPIO DE CAUCE DE QUEBRADA
---------	-------------	------------------------------------

Rendimiento	m/DIA	320.0000	EQ. 320.0000	Costo unitario directo por : m	20.30
-------------	--------------	-----------------	---------------------	--------------------------------	--------------

Código	Descripción Recurso	Unidad	Cuadrilla	Cantidad	Precio S/.	Parcial S/.
Mano de Obra						
0101010003	OPERARIO	hh	1.0000	0.0250	28.46	0.71
0101010004	OFICIAL	hh	0.5000	0.0125	22.40	0.28
0101010005	PEON	hh	2.0000	0.0500	20.29	1.01
						2.00
Equipos						
0301010006	HERRAMIENTAS MANUALES	%mo		3.0000	2.00	0.06
03011800020002	TRACTOR DE ORUGAS DE 300-330 HP	hm	1.0000	0.0250	729.50	18.24
						18.30

Partida	03.01	LIMPIEZA Y DESCOLMATACIÓN DE CAUCE DE QUEBRADA
---------	--------------	---

Rendimiento	m3/DIA	850.0000	EQ. 850.0000	Costo unitario directo por : m3	7.33
-------------	---------------	-----------------	---------------------	---------------------------------	-------------

Código	Descripción Recurso	Unidad	Cuadrilla	Cantidad	Precio S/.	Parcial S/.
Mano de Obra						
0101010003	OPERARIO	hh	1.0000	0.0094	28.46	0.27
0101010005	PEON	hh	1.0000	0.0094	20.29	0.19
						0.46
Equipos						
0301010006	HERRAMIENTAS MANUALES	%mo		3.0000	0.46	0.01
03011800020002	TRACTOR DE ORUGAS DE 300-330 HP	hm	1.0000	0.0094	729.50	6.86
						6.87

**PERÚ****Ministerio
de Desarrollo Agrario
y Riego**

Partida	3.02	EXCAVACION DE CIMENTACION DE MURO				
Rendimiento	m3/DIA	400.0000	EQ. 400.0000	Costo unitario directo por : m3		11.39
Código	Descripción Recurso	Unidad	Cuadrilla	Cantidad	Precio S/.	Parcial S/.
Mano de Obra						
0101010004	OFICIAL	hh	1.0000	0.0200	22.40	0.45
0101010005	PEON	hh	1.0000	0.0200	20.29	0.41
						0.86
Equipos						
0301010006	HERRAMIENTAS MANUALES	%mo		3.0000	0.86	0.03
03011700010007	EXCAVADORA SOBRE ORUGAS 170 - 250 l hm		1.0000	0.0200	525.13	10.50
						10.53
Partida	3.03	REFINE Y NIVELACION EN TERRENO NATURAL PARA MURO DE CONTENCIÓN				
Rendimiento	m2/DIA	40.0000	EQ. 40.0000	Costo unitario directo por : m2		11.39
Código	Descripción Recurso	Unidad	Cuadrilla	Cantidad	Precio S/.	Parcial S/.
Mano de Obra						
0101010005	PEON	hh	1.0000	0.2000	20.29	4.06
						4.06
Equipos						
0301010006	HERRAMIENTAS MANUALES	%mo		3.0000	4.06	0.12
0301100007	COMPACTADORA VIBRATORIA TIPO PLAN hm		1.0000	0.2000	36.05	7.21
						7.33
Partida	3.04	RELLENO CON MATERIAL PROPIO DEFENSA RIBEREÑA				
Rendimiento	m3/DIA	500.0000	EQ. 500.0000	Costo unitario directo por : m3		6.35
Código	Descripción Recurso	Unidad	Cuadrilla	Cantidad	Precio S/.	Parcial S/.
Mano de Obra						
0101010003	OPERARIO	hh	3.0000	0.0480	28.46	1.37
0101010004	OFICIAL	hh	1.0000	0.0160	22.40	0.36
0101010005	PEON	hh	2.0000	0.0320	20.29	0.65
						2.38
Materiales						
0207070001	AGUA PUESTA EN OBRA	m3		0.0100	1.50	0.02
						0.02
Equipos						
0301010006	HERRAMIENTAS MANUALES	%mo		3.0000	2.38	0.07
0301100007	COMPACTADORA VIBRATORIA TIPO PLAN hm		1.0000	0.0160	36.05	0.58
0301160004	CARGADOR FRONTAL 196 HP	hm	1.0000	0.0160	206.14	3.30
						3.95

**PERÚ****Ministerio
de Desarrollo Agrario
y Riego**Partida **3.05** **ELIMINACION DE MATERIAL EXCEDENTE**Rendimiento **m3/DIA** **1,200.0000** EQ. **1,200.0000** Costo unitario directo por : m3 **14.49**

Código	Descripción Recurso	Unidad	Cuadrilla	Cantidad	Precio S/.	Parcial S/.
Mano de Obra						
0101010005	PEON	hh	1.0000	0.0067	20.29	0.14
0101010010	OFICIAL (CONTROLADOR)	hh	0.1000	0.0007	22.40	0.02
						0.16
Equipos						
0301010006	HERRAMIENTAS MANUALES	%mo		3.0000	0.16	
03011600010005	CARGADOR SOBRE LLANTAS DE 200 - 250 hm		1.0000	0.0067	399.70	2.68
0301220010	CAMION VOLQUETE 6 x 4 330HP15 M3	hm	4.0000	0.0267	436.20	11.65
						14.33

Partida **04.01** **CONCRETO FC=100 KG/CM2 (solado) e=4"**Rendimiento **m2/DIA** **100.0000** EQ. **100.0000** Costo unitario directo por : m2 **32.75**

Código	Descripción Recurso	Unidad	Cuadrilla	Cantidad	Precio S/.	Parcial S/.
Mano de Obra						
0101010003	OPERARIO	hh	1.0000	0.0800	28.46	2.28
0101010004	OFICIAL	hh	1.5000	0.1200	22.40	2.69
0101010005	PEON	hh	7.0000	0.5600	20.29	11.36
						16.33
Materiales						
0207030001	HORMIGON	m3		0.0890	40.00	3.56
0207070001	AGUA PUESTA EN OBRA	m3		0.0100	1.50	0.02
0213010001	CEMENTO PORTLAND TIPO I (42.5 kg)	bol		0.3960	30.00	11.88
						15.46
Equipos						
0301290003	MEZCLADORA DE CONCRETO	hm	1.0000	0.0800	11.94	0.96
						0.96

**PERÚ****Ministerio
de Desarrollo Agrario
y Riego**

Partida	04.02	CONCRETO f'c=210 kg/cm2				
Rendimiento	m3/DIA	20.0000	EQ. 20.0000	Costo unitario directo por : m3	560.94	

Código	Descripción Recurso	Unidad	Cuadrilla	Cantidad	Precio S/.	Parcial S/.
Mano de Obra						
0101010003	OPERARIO	hh	1.0000	0.4000	28.46	11.38
0101010004	OFICIAL	hh	3.0000	1.2000	22.40	26.88
0101010005	PEON	hh	12.0000	4.8000	20.29	97.39
						135.65
Materiales						
02070100010002	PIEDRA CHANCADA 1/2"	m3		0.6300	120.00	75.60
02070200010002	ARENA GRUESA	m3		0.5000	90.00	45.00
0207070001	AGUA PUESTA EN OBRA	m3		0.3000	1.50	0.45
0213010001	CEMENTO PORTLAND TIPO I (42.5 kg)	bol		9.7300	30.00	291.90
						412.95
Equipos						
0301010006	HERRAMIENTAS MANUALES	%mo		3.0000	135.65	4.07
03012900010002	VIBRADOR DE CONCRETO 4 HP 1.25"	hm	0.5000	0.2000	7.44	1.49
03012900030001	MEZCLADORA DE CONCRETO 11 P3 (23 HI hm		1.0000	0.4000	16.95	6.78
						12.34

Partida	04.03	ENCOFRADO CON PANELES PARAMUROS				
Rendimiento	m2/DIA	25.0000	EQ. 25.0000	Costo unitario directo por : m2	35.52	

Código	Descripción Recurso	Unidad	Cuadrilla	Cantidad	Precio S/.	Parcial S/.
Mano de Obra						
0101010003	OPERARIO	hh	0.1000	0.0320	28.46	0.91
0101010004	OFICIAL	hh	1.0000	0.3200	22.40	7.17
0101010005	PEON	hh	1.0000	0.3200	20.29	6.49
						14.57
Materiales						
02040100020002	ALAMBRE NEGRO N° 8	kg		0.5600	9.18	5.14
02041200010002	CLAVOS PARA MADERA CON CABEZA 1 1/ kg			0.0180	7.14	0.13
02041200010004	CLAVOS PARA MADERA CON CABEZA DE kg			0.0300	7.14	0.21
02041200010005	CLAVOS PARA MADERA CON CABEZA DE kg			0.0390	7.25	0.28
02041200010007	CLAVOS PARA MADERA CON CABEZA DE kg			0.0880	3.72	0.33
02310500010004	TRIPLAY LUPUNA 4 x 8 x 19 mm	pln		0.0900	105.08	9.46
02311900010003	MADERA eucalipto D=2" ROLLIZOS 3M	und		0.1800	12.71	2.29
0231190002	MADERA PARA ENCOFRADO Y CARPINTEI p2			0.9000	2.97	2.67
						20.51
Equipos						
0301010006	HERRAMIENTAS MANUALES	%mo		3.0000	14.57	0.44
						0.44

**PERÚ****Ministerio
de Desarrollo Agrario
y Riego**

Partida	04.04		ACERO CORRUGADO FY= 4200 kg/cm2 GRADO 60			
Rendimiento	kg/DIA	250.0000	EQ. 250.0000	Costo unitario directo por : kg		8.05
Código	Descripción Recurso	Unidad	Cuadrilla	Cantidad	Precio S/.	Parcial S/.
Mano de Obra						
0101010003	OPERARIO	hh	1.0000	0.0320	28.46	0.91
0101010004	OFICIAL	hh	1.0000	0.0320	22.40	0.72
						1.63
Materiales						
02040100020001	ALAMBRE NEGRO N° 16	kg		0.0250	9.29	0.23
0204030001	ACERO CORRUGADO fy = 4200 kg/cm2 GR/ kg			1.0400	5.95	6.19
						6.42
Partida	04.05		CURADO DE CONCRETO CON ADITIVO			
Rendimiento	m2/DIA	300.0000	EQ. 300.0000	Costo unitario directo por : m2		6.05
Código	Descripción Recurso	Unidad	Cuadrilla	Cantidad	Precio S/.	Parcial S/.
Mano de Obra						
0101010005	PEON	hh	1.0000	0.0267	20.29	0.54
						0.54
Materiales						
02221800010003	ADITIVO CURADOR MEMBRANIL C-S CHEN gal			0.0300	180.00	5.40
						5.40
Equipos						
0301010006	HERRAMIENTAS MANUALES	%mo		3.0000	0.54	0.02
03013600010002	MOCHILA PULVERIZADORA AGRICOLA Cl und			0.0003	300.00	0.09
						0.11
Partida	05.01		JUNTAS WATER STOP DE 6"			
Rendimiento	m/DIA	60.0000	EQ. 60.0000	Costo unitario directo por : m		93.07
Código	Descripción Recurso	Unidad	Cuadrilla	Cantidad	Precio S/.	Parcial S/.
Mano de Obra						
0101010004	OFICIAL	hh	1.0000	0.1333	22.40	2.99
0101010005	PEON	hh	2.0000	0.2667	20.29	5.41
						8.40
Materiales						
0210040008	TECKNOPORT e=1"	m2		0.8000	12.25	9.80
02100700010004	JUNTA WATER STOP PVC 6"	m		1.0500	40.67	42.70
02221600010025	SELLO ELASTOMERICO POLIURETANO TIF gal			0.1780	154.54	27.51
0225060012	RODON DE ESPUMA POLYOLEFINA D=1 1/ m			1.0500	3.20	3.36
02401500010008	IMPRIMANTE DE APLICACIÓN A SELLO EL gal			0.0040	220.00	0.88
						84.25

**PERÚ****Ministerio
de Desarrollo Agrario
y Riego**

Equipos							
0301010006	HERRAMIENTAS MANUALES	%mo		5.0000	8.40	0.42	0.42
Partida	6.01	TUBERIA DE DRENAJE PVC SAO D=3" PARAMUROS					
Rendimiento	m/DIA	25.0000	EQ. 25.0000	Costo unitario directo por : m		21.23	
Código	Descripción Recurso	Unidad	Cuadrilla	Cantidad	Precio S/.	Parcial S/.	
Mano de Obra							
0101010003	OPERARIO	hh	0.5000	0.1600	28.46	4.55	
0101010005	PEON	hh	0.5000	0.1600	20.29	3.25	
						7.80	
Materiales							
02050700020026	TUBERIA PVC SAP C-7.5 DE 3"	m		1.0500	12.57	13.20	
						13.20	
Equipos							
0301010006	HERRAMIENTAS MANUALES	%mo		3.0000	7.80	0.23	
						0.23	
Partida	06.01	FLETE TERRESTRE					
Rendimiento	glb/DIA		EQ.	Costo unitario directo por : glb		15,000.00	
Código	Descripción Recurso	Unidad	Cuadrilla	Cantidad	Precio S/.	Parcial S/.	
Materiales							
0203020002	FLETE TERRESTRE	glb		1.0000	15,000.00	15,000.00	
						15,000.00	

NOTA: LOS ANALISIS DE COSTOS UNITARIOS SON REFERENCIALES, DEBIENDO SER LA FICHA TECNICA DEFINITIVA LA QUE DETERMINE LOS COSTOS UNITARIOS FINALES



Precios y cantidades de recursos requeridos por tipo

Presupuesto LIMPIEZA, DESCOLMATACIÓN Y CONSTRUCCION DE MURO DE CONCRETO ARMADO EN AMBAS MÁRGENES DE LA QUEBRADA LOS CHILCOS, SECTORES TULPUNA, MOLLEPAMPA, NUEVO CAJAMARCA, SAN MARTIN, PACCHA Y VILLA HUACARIZ, DISTRITO DE CAJAMARCA, PROVINCIA DE CAJAMARCA, DEPARTAMENTO DE CAJAMARCA.

Lugar SECTORES TULPUNA, MOLLEPAMPA, NUEVO CAJAMARCA, SAN MARTIN, PACCHA Y VILLA HUACARIZ, DISTRITO DE CAJAMARCA, PROVINCIA DE CAJAMARCA, DEPARTAMENTO DE CAJAMARCA.

Fecha 15/09/2025

Código	Recurso	Unidad	Cantidad	Precio S/.	Parcial S/.
MANO DE OBRA					
0101010003	OPERARIO	hh	25,570.8700	28.46	727,746.96
0101010004	OFICIAL	hh	41,292.3001	22.40	924,947.52
0101010005	PEON	hh	69,526.3945	20.29	1,410,690.54
0101010010	OFICIAL (CONTROLADOR)	hh	25.5632	22.40	572.62
0101030000	TOPOGRAFO	hh	405.4400	29.42	11,928.04
01010300030003	AYUDANTE DE TOPOGRAFIA	hh	130.3200	22.40	2,919.17
					3,078,804.85
MATERIALES					
0203020002	FLETE TERRESTRE	gib	1.0000	15,000.00	15,000.00
02040100020001	ALAMBRE NEGRO N° 16	kq	14,843.8057	9.29	137,898.95
02040100020002	ALAMBRE NEGRO N° 8	kq	13,565.2720	9.18	124,529.20
0204030001	ACERO CORRUGADO fy = 4200 kg/cm2 GRADO 60	kq	617,502.3192	5.95	3,674,138.80
02040300010043	FIERRO 3/8"	var	3.6200	22.30	80.73
02041200010002	CLAVOS PARA MADERA CON CABEZA 1 1/2"	kq	436.0266	7.14	3,113.23
02041200010004	CLAVOS PARA MADERA CON CABEZA DE 2 1/2"	kq	726.7110	7.14	5,188.72
02041200010005	CLAVOS PARA MADERA CON CABEZA DE 3"	kq	948.4743	7.25	6,876.44
02041200010007	CLAVOS PARA MADERA CON CABEZA DE 4"	kq	2,131.6856	3.72	7,929.87
02041200010009	CLAVOS PARA MADERA CON CABEZA DE 2" A 4"	kg	2.0000	7.25	14.50
0204180008	CALAMINA GALVANIZADA e=0.14 mm	m2	12.0000	9.60	115.20
02050700020026	TUBERIA PVC SAP C-7.5 DE 3"	m	3,192.0000	12.57	40,123.44
02070100010002	PIEDRA CHANCADA 1/2"	m3	7,122.1500	120.00	854,658.00
02070200010002	ARENA GRUESA	m3	5,652.5000	90.00	508,725.00
0207030001	HORMIGON	m3	71.5020	40.00	2,860.08
0207070001	AGUA PUESTA EN OBRA	m3	3,499.2300	1.50	5,248.85
0210040008	TECKNOPORT e=1"	m2	1,327.2000	12.25	16,258.20
02100700010004	JUNTA WATER STOP PVC 6"	m	1,741.9500	40.67	70,845.11
0213010001	CEMENTO PORTLAND TIPO I (42.5 kg)	bol	110,340.9220	30.00	3,310,227.66
02130300010003	YESO BOLSA 25 kg	bol	43.4400	20.00	868.80
02221600010025	SELLO ELASTOMERICO POLIURETANO TIPO DYNATRED	gal	295.3020	154.54	45,635.97
02221800010003	ADITIVO CURADOR MEMBRANIL C-S CHEMA	gal	763.8000	180.00	137,484.00
0225060012	RODON DE ESPUMA POLYOLEFINA D=1 1/4"	m	1,741.9500	3.20	5,574.24
0231010001	MADERA TORNILLO	p2	160.0000	7.00	1,120.00
0231040001	ESTACAS DE MADERA	und	724.0000	4.65	3,366.60
02310500010004	TRIPLAY LUPUNA 4 x 8 x 19 mm	pln	2,180.1330	105.08	229,088.38
02310500010007	TRIPLAY LUPUNA E= 6 mm	m2	11.2500	17.24	193.95
02311900010003	MADERA eucalipto D=2" ROLLIZOS 3M	und	4,360.2660	12.71	55,418.98
0231190002	MADERA PARA ENCOFRADO Y CARPINTERÍA	p2	21,801.3300	2.97	64,749.95
0240020001	PINTURA ESMALTE	gal	4.3440	60.17	261.38
02401500010008	IMPRIMANTE DE APLICACIÓN A SELLO ELASTOMERICO	gal	6.6360	220.00	1,459.92
02901500260004	GIGANTOGRAFIA SEGUN DISEÑO	und	1.0000	650.00	650.00
					9,329,704.15
EQUIPOS					
0301000014	MIRAS	día	28.9600	17.36	502.75
0301000015	JALONES	día	57.9200	14.96	866.48
0301000022	ESTACION TOTAL	he	115.8400	23.48	2,719.92
0301000023	NIVEL TOPOGRAFICO	hm	289.6000	14.25	4,126.80
0301010006	HERRAMIENTAS MANUALES	%mo			63,274.65
0301100007	COMPACTADORA VIBRATORIA TIPO PLANCHA 4 HP	hm	4,035.6000	36.05	145,483.38
03011600010005	CARGADOR SOBRE LLANTAS DE 200 - 250 HP 4. yd3	hm	244.6766	399.70	97,797.24
0301160004	CARGADOR FRONTAL 196 HP	hm	159.6000	206.14	32,899.94
03011700010007	EXCAVADORA SOBRE ORUGAS 170 - 250 HP 1	hm	450.6800	525.13	236,665.59
03011800020002	TRACTOR DE ORUGAS DE 300-330 HP	hm	219.0160	729.50	159,772.17
03012200010004	CAMION PLATAFORMA 4 x 6 300 HP 19 tn	hm	12.0000	452.00	5,424.00
0301220010	CAMION VOLQUETE 6 x 4 330HP15 M3	hm	975.0546	436.20	425,318.82
0301220011	CAMION SEMI TRAYLER 6 x4 330 HP 35 TN	hm	30.0000	420.43	12,612.90
03012900010002	VIBRADOR DE CONCRETO 4 HP 1.25"	hm	2,261.0000	7.44	16,821.84
0301290003	MEZCLADORA DE CONCRETO	hm	63.8400	11.94	762.25
03012900030001	MEZCLADORA DE CONCRETO 11 P3 (23 HP)	hm	4,522.0000	16.95	76,647.90
03013600010002	MOCHILA PULVERIZADORA AGRICOLA CLIMAX M00P20	und	7.6380	300.00	2,291.40
					1,283,988.03
Total				S/.	13,692,497.03

CRONOGRAMA REFERENCIAL DE LA PROPUESTA TÉCNICA

PROYECTO LIMPIEZA, DESCOLMATACIÓN Y CONSTRUCCION DE MURO DE CONCRETO ARMADO EN AMBAS MÁRGENES DE LA QUEBRADA LOS CHILCOS, SECTORES TULPUNA, MOLLEPAMPA, NUEVO CAJAMARCA, SAN MARTIN, PACCHA Y VILLA HUACARIZ, DISTRITO DE CAJAMARCA, PROVINCIA DE CAJAMARCA, DEPARTAMENTO DE CAJAMARCA.
LUGAR SECTORES TULPUNA, MOLLEPAMPA, NUEVO CAJAMARCA, SAN MARTIN, PACCHA Y VILLA HUACARIZ, DISTRITO DE CAJAMARCA, PROVINCIA DE CAJAMARCA, DEPARTAMENTO DE CAJAMARCA.
FECHA 15/09/2025

ITEM	ACTIVIDAD	UND.	Nº DIAS	PLAZO DE EJECUCION (DÍAS)																			
				MES 01				MES 02				MES 03				MES 04				MES 05			
				I	II	III	IV	I	II	III	IV	I	II	III	IV	I	II	III	IV	I	II	III	IV
LIMPIEZA, DESCOLMATACIÓN, (L = 3,440.00 m) Y CONSTRUCCIÓN DE MURO DE CONCRETO ARMADO, (L = 3,800.00 m)																							
1.00	OBRAS PROVISIONALES																						
1.01	CARTEL INFORMATIVO DE LA ACTIVIDAD 3.60 x 4.80 m	und	1.00																				
1.02	CASETA DE GUARDIANIA Y/O ALMACEN	m2	1.00																				
2.00	TRABAJOS PRELIMINARES																						
2.01	MOVILIZACIÓN Y DESMOVILIZACIÓN MAQUINARIA PESADA	vje	2.00																				
2.02	TRAZO, REPLANTEO	km	15.00																				
2.03	CONTROL TOPOGRAFICO	km	37.00																				
2.04	DESVÍO DE LA QUEBRADA	m	4.00																				
3.00	MOVIMIENTO DE TIERRAS																						
3.01	LIMPIEZA Y DESCOLMATACIÓN DEL CAUCE	m3	25.00																				
3.02	EXCAVACIÓN PARA CIMENTACIÓN	m3	57.00																				
3.03	PERFILADO Y REFINE	m2	49.00																				
3.04	RELLENO Y COMPACTACIÓN CON MATERIAL PROPIO	m3	20.00																				
3.05	ELIMINACIÓN DE MATERIAL EXCEDENTE	m3	31.00																				
4.00	CONCRETO																						
4.01	CONCRETO FC=100 KG/CM2 (solado); e= 4"	m2	8.00																				
4.02	CONCRETO FC=210 KG/CM2	m3	29.00																				
4.03	ENCOFRADO Y DESENCOFRADO	m2	49.00																				
4.04	ACERO DE REFUERZO Fy = 4,200 Kg/cm²	m2	60.00																				
4.05	CURADO DEL CONCRETO	Kg	17.00																				
5.00	JUNTAS																						
5.01	JUNTA WATER STOP 6"	m	14.00																				
6.00	DRENAJE																						
6.01	TUBERIA PARA DRENAJE PVC -SAP, D=2"	m	61.00																				
7.00	FLETE TERRESTRE																						
7.01	FLETE TERRESTRE	qlb	1.00																				



CRONOGRAMA DE ACTIVIDADES PARA EL CUMPLIMIENTO DE OBRA

Presupuesto LIMPIEZA, DESCOLMATACIÓN Y CONSTRUCCION DE MURO DE CONCRETO ARMADO EN AMBAS MÁRGENES DE LA QUEBRADA LOS CHILCOS, SECTORES TULPUNA, MOLLEPAMPA, NUEVO CAJAMARCA, SAN MARTIN, PACCHA Y VILLA HUACARIZ, DISTRITO DE CAJAMARCA, PROVINCIA DE CAJAMARCA, DEPARTAMENTO DE CAJAMARCA.

Lugar SECTORES TULPUNA, MOLLEPAMPA, NUEVO CAJAMARCA, SAN MARTIN, PACCHA Y VILLA HUACARIZ, DISTRITO DE CAJAMARCA, PROVINCIA DE CAJAMARCA, DEPARTAMENTO DE CAJAMARCA.

Fecha 15/09/2025

ITEM	ACTIVIDAD	MES 01				MES 02				MES 03				MES 04				MES 05				MES 06				MES 07			
		I	II	III	IV	I	II	III	IV	I	II	III	IV	I	II	III	IV	I	II	III	IV	I	II	III	IV	I	II	III	IV
01.01	FORMULACION DE FICHA TECNICA																												
01.02	CONTRATACION																												
01.03	EJECUCION																												
01.04	SUPERVISIÓN																												
01.05	SEGUIMIENTO																												
01.06	LIQUIDACION																												